1 PRINCIPALI COMMESSE 3

1.1 ANNO 2017 3

1.2 ANNO 2016 3

1.3 ANNO 2015 4

1.4 ANNO 2014 6

1.5 ANNO 2013 8

1.6 ANNO 2012 11

1.7 ANNO 2011 15

8.4 ANNO 2009 21

8.5 ANNO 2008 22

8.6 ANNO 2007 25

8.7 ANNO 2006 28

8.8 ANNO 2005 29

8.9 ANNO 2004 30

8.10 ANNO 2003 33

8.11ANNO 2002 34

8.12 ANNO 2001 36

8.13 ANNO 2000 37

8.14 ANNO 1999 39

8.15 ANNO 1997 41

8.16 ANNO 1996 42

8.17 ANNO 1993 43

2 SCHEDE TECNICHE 44

2.1 IMPIANTO DI POTABILIZZAZIONE DI ADIYAN – NIGERIA 44

2.2 IMPIANTO DI DEPURAZIONE DI AIX EN PROVENCE OUEST – FRANCIA 45

2.3 IMPIANTO DI DEPURAZIONE DI SAN COLOMBANO – FIRENZE – ITALIA 46

2.4 IMPIANTO DI DEPURAZIONE DI FOCE SARNO – CASTELLAMARE DI STABIA, NAPOLI – ITALIA 47

1 Principali Commesse

1.1 Anno 2017

- **Revamping IDL Brunelleschi**
  Committente: Ingegnerie Toscane S.r.l.
  Importo lavori: € 1.757.252,83
- **Revamping Impianto depurazione S. Casciano**
  Committente: Ingegnerie Toscane S.r.l.
- **Revamping linea fanghi depuratore di San Giovanni Valdarno**
  Committente: Ingegnerie Toscane S.r.l.
  Importo lavori: € 784.687,14

1.2 Anno 2016

Categoria III a)

- **Redazione elaborati economici per il progetto esecutivo del nuovo depuratore di Pratolino**
  Committente: Ingegnerie Toscane S.r.l.
  Importo lavori:

- **Contratto per l'affidamento del servizio di assistenza e consulenza tecnica al responsabile tecnico del settore impianti per la conduzione dell'impianto TMB di Buraccio, nel Comune di Porto Azzurro (LI)**
  Committente: E.S.A. SpA
  Importo lavori: € 60.000,00
- **Progetto esecutivo schema n°8 N.P.R.G.A. "Siniscola" impianto di potabilizzazione di Torpè I lotto**
  Committente: Abbanoa
  Importo lavori: € 9.740.888,64

Categoria Ig)

- **Progettazione ed esecuzione dei lavori di demolizione e ricostruzione per adeguamento ed ampliamento della scuola secondaria di 1° grado Dino Compagni di Firenze.**
  Committente: ITAF srl
  Importo lavori: € 10.710.000,00

Categoria VIII)

- **Emissario Fognario di destra fiume Arno 2° lotto tratto da via delle Cascine a Parco della Musica con collegamento collettori Chiesi e Poggi**
  Committente: Publiacqua s.p.a.
  Importo lavori: € 3.514.828,18

- **Progettazione esecutiva Emissario Fognario riva sinistra fiume Arno 2° lotto ed opere correlate: sollevamento via delle Isole**
  Committente: Publiacqua s.p.a.
  Importo lavori: € 360.000,00

- **Progetto definitivo collettore fognario strad in Chianti - IDL Impruneta e adduttrice acquedotto Impruneta – Ponte Campolungo - Ferrone**
  Committente: Publiacqua s.p.a.
  Importo lavori: € 4.021.207,53

1.3 Anno 2015

Categoria III a)

- "**Progettazione definitiva ed esecutiva e successiva esecuzione dei lavori di completamento schema fognario depurativo Sant'Antioco (N° 306 PRRA) - Impianto di depurazione e collettori - ID 2004-327 CIG: 529868445C - CUP: E68F04000060006 indetto da ABBANOA S.p.A.**
  Committente: Idrotecnica srl
  Importo lavori: € 5.945.672,97

- **Gara d'appalto per l'esecuzione dei lavori di ampliamento dell'impianto di depurazione di Palazzolo sull'Oglio a Brescia**
  Committente: Sideridraulic system
  Importo lavori: € 2.448.700,00

- **Interventi di riqualificazione e potenziamento della Linea depurativa B dell'impianto di depurazione di Verziano (BS). 1° stralcio**
  Committente: Sideridraulic system
  Importo lavori: € 2.056.198,72

- **Appalto per lavori di "riordino del sistema di depurazione nel comune di Panicale-Tavernelle"**
  Committente: Ecoimpianti
  Importo lavori: € 1.207.234,06

- **Costruzione dell'impianto di trattamento di Şanlıurfa**
  Committente: FIsia impianti Spa
  Importo lavori: (in corso di esecuzione)

- **Riordino del sistema di depurazione nel comune di Città della Pieve sostituzione laguna aerata con impianto a fanghi attivi**
  Committente: Ecoimpianti
  Importo lavori: € 1.162.813,21

- **GARA con criterio: economicamente più vantaggiosa articolo 83 del D.Lgs. n. 163 del 2006 per intervento di "Razionalizzazione del sistema di collettamento e depurazione dei reflui urbani del Comune di Bra e dei Comuni limitrofi –- 1° lotto 1° stralcio" – Lavori di adeguamento dell'impianto di depurazione acque reflue sito in loc. Canove di Govone alla Direttiva 91/271/CE_ Nutrienti – OPERE URGENTI.**
  Committente: Sideridraulic system S.p.A
  Importo lavori: 1.405.444,61 €
- **Razionalizzazione del sistema fognario dell'ATO "Orientale Goriziano" - 1° Lotto. Adeguamento e potenziamento dell'impianto di depurazione di Staranzano.**
  Committente: Sideridraulic system S.p.A./ Severn Trent
  Importo lavori: 16.212.000,00 €

- **Progettazione esecutiva coordinamento sicurezza in fase di progettazione e realizzazione dei lavori di copertura di n.2 vasche di sedimentazione primaria e relativi impianti di trattamento aria ai fini dell'eliminazione delle esalazioni moleste presso l'impianto di depurazione di Monza**
  Committente: Sideridraulic system S.p.A.
  Importo lavori: 4.771.610,00 €
- **Realizzazione dell'impianto di trattamento della città di Berrouaghia (MEDEA)**
  Committente: Sideridraulic system S.p.A.
  Importo lavori: (in corso di esecuzione)
- **Appalto integrato di progettazione esecutiva ed esecuzione del 1° stralcio funzionale dei lavori di adeguamento PTA impianto rifiuti di Contarina S.p.A. a Spresiano (TV)**
  Committente: Severn Trent
  Importo lavori: 5.759.711,94 €

1.4 Anno 2014

Categoria III a)

- **Affidamento della progettazione esecutiva, del coordinamento della sicurezza in fase di progettazione e dell'esecuzione dei lavori necessari per la realizzazione dell'intervento denominato Grande progetto – Risanamento ambientale e valorizzazione dei Regi Lagni "Rifunzionalizzazione e adeguamento delle sezioni di trattamento dell'impianto di depurazione di Foce Regi Lagni"**
  Committente: AKTOR S.A.– GEA S.p.A.
  Importo lavori: 29.982.601,00 €
- **Affidamento della progettazione esecutiva, del coordinamento della sicurezza in fase di progettazione e dell'esecuzione dei lavori necessari per la realizzazione dell'intervento denominato Grande progetto – Risanamento ambientale e valorizzazione dei Regi Lagni "Rifunzionalizzazione e adeguamento delle sezioni di trattamento dell'impianto di depurazione di Napoli Nord"**
  Committente: AKTOR S.A.– ATHENA S.A – GEA S.p.A.
  Importo lavori: 28.605.681,00 €

- **Comune di Ivrea: realizzazione dell'impianto di depurazione centralizzato**

  Committente: S.T.A srl e CO.VE.CO S.c.p.a
  Importo lavori: 8.298.000,00 €

- **Lavori di realizzazione 1° lotto dell'impianto di depurazione di Trento 3 - Versione sottomonte**

  Committente: Impresa Pizzarotti & C. S.p.A.
  Importo lavori: 85.546.808,12 €

- **Adeguamento dell'impianto di depurazione di Pistoia**
  Committente: Ingegnerie Toscane S.r.l
  Importo lavori: 9.752.008,95 €

- **Adeguamento degli impianti di depurazione di Cossato Spolina ai parametri di azoto e fosforo stabiliti dalla D.G.R. 19 gennaio 2009 n 7-10588 stabiliti dal regolamento regionale 17/R**
  Committente: Bioteam elettromeccanici / Impresa di costruzione Bertini
  Importo lavori: 4.230.000,00 €

- **«Marché de conception-réalisation-exploitation-maintenance relatif à la future station de traitement des eaux usées du syndicat mixte fermé de la station d'épuration de Cagnes-sur-Mer»**
  Committente: Passavant Impianti
  Importo lavori:

<u>Categoria IIIa - VIII)</u>

- **Risanamento igenico sanitario Strada in Chianti (Greve) costruzione di fognatura e depuratore**
  Committente: Publiacqua s.p.a.
  Importo lavori:

1.5 Anno 2013

Categoria III a)

- **Progetto esecutivo, esecuzione dei lavori di interventi di adeguamento e ampliamento dell'esistente impianto di depurazione di Lampedusa, connesso sistema di collettamento, sollevamento finale e condotta sottomarina.**
  Committente: Mondello S.p.A
  Importo lavori: 6.496.931,75 €

- **Progettazione esecutiva, esecuzione di tutte le opere, le somministrazioni e le forniture necessarie alla realizzazione degli interventi di raddoppio della linea trattamento dell'impianto di depurazione all'interno della raffineria di Gela**
  Committente: Mondello S.p.A
  Importo lavori: 4.952.118,40 €

- **Interventi per la potabilizzazione delle acque nell'Ambito Territoriale Ottimale n.1 – Viterbo – II fase. Comuni aderenti al gestore unico dell'ATO1, TALETE S.p.A**
  Committente: ATI: Euromec, Ecosistem
  Importo lavori: 12.181.000,00 €

- **Progettazione ed esecuzione dei lavori e delle forniture necessarie per l'adeguamento dell'impianto di depurazione di Uggiano la Chiesa (LE)**
  Committente: C.S.C Consorzio Stabile Costruttori
  Importo lavori: 3.562.457,07 €

- **Realizzazione impianto di potabilizzazione. Progettazione esecutiva, ed esecuzione di tutti i lavori e forniture necessari per la realizzazione di un impianto di potabilizzazione. L'appalto comprende anche le procedure espropriative e l'avviamento in prova dell'impianto.**
  Committente: Acciona Agua
  Importo lavori: (in corso di esecuzione)

- **Progettazione e costruzione relativa all'adeguamento e potenziamento dell'impianto di pretrattamento acque reflue di Clichy (Francia)**
  Committente: Passavant
  Importo lavori: (in corso di esecuzione)

- **Progettazione definitiva ed esecutiva e successiva esecuzione dei lavori " Adeguamento e potenziamento dei trattamenti primari dell'impianto di depurazione di Is Arenas (Cagliari)**
  Committente: Passavant
  Importo lavori: 1.599.847,00 €

- **Progettazione definitiva ed esecutiva e successiva esecuzione dei lavori di adeguamento funzionale e potenziamento dell'impianto di depurazione urbano di S.Teodoro**
  Committente: Passavant
  Importo lavori: 2.136.846,00 €
- **Progettazione esecutiva ed esecuzione dei lavori di "Completamento dell'impianto di depurazione urbano di Olbia"**
  Committente: Passavant
  Importo lavori: 2.124.132,91 €
- **Progettazione definitiva ed esecutiva e successiva esecuzione dei lavori di "Completamento del depuratore consortile di ILbono e nuovo collettore fognario di Elini – adeguamento schema n.228 Ilbono"**
  Committente: Passavant
  Importo lavori: 1.238.723,87 €
- **Progettazione definitiva ed esecutiva e successiva esecuzione dei lavori di "adeguamento dello schema fognario depurativo n. 66 Badesi e n.352 Trinità D'Agultu"**
  Committente: Passavant
  Importo lavori: 3.887.094,03 €

Categoria IVb)

- **Trasformazione irrigua di 2.055 HA in zona pedemontana nei comuni di romano d'Ezzolino, Cassola e Mussolente (VI) _ 1° stralcio del 2° lotto funzionale - opere elettromeccaniche**
  Committente: Sideridraulic
  Importo lavori: (in corso di esecuzione)

Categoria VIII)

- **Progettazione esecutiva, esecuzione di tutte le opere, le somministrazioni e le forniture necessarie alla realizzazione degli interventi di raddoppio della linea trattamento dell'impianto di depurazione all'interno della raffineria di Gela**
  Committente: Mondello S.p.A

Importo lavori: 4.952.118,40 €

- **Interventi per la potabilizzazione delle acque nell'Ambito Territoriale Ottimale n.1 – Viterbo – II fase. Comuni aderenti al gestore unico dell'ATO1, TALETE S.p.A**
  Committente: ATI: Euromec, Ecosistem
  Importo lavori: 12.181.000,00 €
- **Progettazione definitiva ed esecutiva e successiva esecuzione dei lavori di "Completamento del depuratore consortile di ILbono e nuovo collettore fognario di Elini – adeguamento schema n.228 Ilbono"**
  Committente: Passavant
  Importo lavori: 1.238.723,87 €
- **Progettazione definitiva ed esecutiva e successiva esecuzione dei lavori di "adeguamento dello schema fognario depurativo n. 66 Badesi e n.352 Trinità D'Agultu"**
  Committente: Passavant
  Importo lavori: 3.887.094,03 €

1.6 Anno 2012

Categoria I g)

- **Collaudo Statico delle opere strutturali eseguite per "la costruzione di fabbri-cato ad uso garage" posto nel Comune di VICCHIO (FI) in Frazione Gattaia n° 5-6**
  Committente: Del Rio Giuseppe
  Importo lavori: 50.000,00 euro

Categoria III a)

- **Gara per l'impianto di trattamento SE4 NABEUL – TUNISIA**
  Committente: Sideridraulic System
  Importo lavori: 20.000.000 €
- **Progettazione e Realizzazione lavori di adeguamento dell'impianto di depurazione di Cuneo**
  Committente: Rodolfo Giachi
  Importo lavori: 6.650.000,00 €
- **Impianti di depurazione e potabilizzazione asserviti alla realizzazione della diga e annessa centrale idroelettrica di Ulu Jelai in Malesia.**
  Committente: Salini Costruttori S.p.a
  Importo lavori:
- **EuropeAid/130985/C/WKS/AL: costruzione delle reti fognarie in Vlora, Ksamil, Kavaja and Shengjin, Albania**
  Committente: Passavant Impianti S.p.a.
  Importo lavori: (in corso di esecuzione)
- **Impianto di potabilizzatore Aguas de San Pedro – Cofradia**
  Committente: Andrea Chiovelli
  Importo lavori: (in corso di esecuzione)
- **Impianto di depurazione di Casteggio, Pavia**
  Committente: Sideridraulic System
  Importo lavori: 3.000.000,00 €
- **Riabilitazione e ampliamento della fase terziaria dell'impianto di depurazione di Reghin**
  Committente: Sideridraulic System
  Importo lavori: 5.489.899,00 €
- **Espansione e modernizzazione delle infrastrutture idriche e delle acque reflue in Dolj County"**
  Committente: Sideridraulic System
  Importo lavori: (in corso di esecuzione)

- **Progettazione esecutiva ed esecuzione dei lavori di "schema n. 45-49 N.P.R.G.A. Sulcis Nord – Sud condotta dorsale 1° Lotto ID RI 066"**
  Committente: Andrea Chiovelli
  Importo lavori: 18.724.994,05 € Cat prevalente IIIa e Cat VIII
- **APQ 3-14- Disinquinamento Lago di Barrea. Sistema depurativo a servizio dei Comuni di Pescasseroli e Opi, Lotto 1**
  Committente: Sideridraulic System
  Importo lavori: 3.165.000,00 euro
- **Progetto di un depuratore in località S. Croce nel comune di Lariano**
  Committente: Passavant Impianti S.p.a
  Importo lavori: 3.917.391,80 euro
- **Ammodernamento della linea acque del depuratore di Udine**
  Committente: AMGA Udine
  Importo lavori: 1.265.747,90 € cat prevalente IIIa - cat IIIc
- **Opere civili e fornitura, installazione e collaudo di apparecchiature elettromeccaniche per l'impianto di trattamento delle acque reflue a Gafsa, la mini-stazione di pompaggio in città e il trasferimento della rete di acque trattate. - "Travaux de génie civil et de fourniture, montage et essais des équipements électromécaniques de la station d'épuration de Gafsa, de la mini-station de pompage en ville et du réseau de transfert des eaux épurées."**
  Committente: Sideridraulic System
  Importo lavori: (in corso di esecuzione)
- **Riabilitazione dell'impianto di depurazione del conglomerato di Gura Humorului**
  Committente: Sideridraulic System
  Importo lavori: 4.658.319,91 €
- **progettazione esecutiva e la realizzazione dell'"INTERVENTO INTEGRATO PRIORITARIO PER LE CRITICITA' DEI CENTRI ABITATI DI LIPARI E VULCANO: ENERGIA, DISSALAZIONE, DISTRIBUZIONE, DEPURAZIONE, RESTITUZIONE. PROGETTO DEFINITIVO DELLE OPERE DEL II STRALCIO SEZIONE B – ISOLA DI LIPARI – NUOVO IMPIANTO DI DEPURAZIONE – OPERE FOGNARIE ACCESSORIE – I LOTTO FUNZIONALE;SEZIONE C – ISOLA DI VULCANO - NUOVO IMPIANTO DI DEPURAZIONE – RETE FOGNARIA CENTRO URBANO – I LOTTO FUNZIONALE;SEZIONE D – ISOLA DI VULCANO – NUOVO IMPIANTO DI PRODUZIONE ACQUA POTABILE".**
  Committente: GEODATA S.p.a. Torino
  Importo lavori: 20.702.025,73 euro
- **Programa de saneamiento ambiental para el distrito metropolitano de Quito (PSA), Servicios de consultorìa para los "DISEÑOS DEFINITIVOS DE DOS PLANTAS DE TRATAMIENTO DE AGUAS RESIDUALES PARA EL SUR DE QUITO" - Progettazione definitiva di due Impianti di trattamento**

di acquee reflue per il Dus di Quito (Trattamento biologico secondario del tipo a fanghi attivi). Ecuador.

Committente: Empresa Pùblica Metropolitana de Agua Potable y Saneamiento

Importo lavori: 36.742.543,35 € cat prevalente IIIa –cat IIIc

- **AB-CL-5 - "Impianti di trattamento delle acque reflue di Aiud e Ocna Mures"**

  Committente: Sideridraulic System

  Importo lavori: 8.647.234,12 €

  Gara relativa all'intervento "Riutilizzo a fini irrigui delle acque reflue affinate licenziate dal depuratore a servizio del abitato". Comune di Acquaviva delle Fonti.

  Committente: Berloco

  Importo lavori: 3.517.907,61 euro

- **Gara ampliamento depuratore di Dorohoi (Romania) - " Espansione e ammodernamento degli impianti di approvvigionamento idrico e di trattamento delle acque reflue in Botoşani – Ristrutturazione ed ampliamento di impianti di depurazione in Dorohoi."**

  Committente: Passavant Impianti S.p.A.

  Importo lavori: (in corso di esecuzione)

- **Gara depuratore Plovdiv (Bulgaria)**

  Committente: Sideridraulic System / Passavant Impianti S.p.A.

  Importo lavori: (in corso di esecuzione)

- **Progetto definitivo. Potenziamento dell'impianto depurativo di Grottaglie Monteiasi (TA)**

  Committente: Sideridraulic System / COBAR

  Importo lavori: (in corso di esecuzione)

- **Appalto integrato di lavori e progettazione esecutiva per interventi di adeguamento e potenziamento dell'impianto di depurazione di Servola – Trieste**

  Committente: Sideridraulic System / Passavant Impianti S.p.A.

  Importo lavori: 40.700.319,08 €

- **Appalto per la progettazione esecutiva e l'esecuzione di tutti i lavori e forniture necessarie per: a) realizzazione dell'impianto di depurazione e dei collettori di adduzione e di scarico a servizio degli abitati di Sava e Manduria e delle Marine di Manduria b) la realizzazione della condotta sottomarina**

  Committente: Sideridraulic System

  Importo lavori: 13.022.500,00 € cat prevalente IIIa -catVIII

- **Realizzazione impianto di depurazione e rete di collettamento afferente nel Comune di Carpineto Romano**

  Committente: ATI CCC / Ietto

  Importo lavori: 5.000.000,00 euro cat prevalente IIIa - VIII

- **Potenziamento dell'impianto di depurazione di Lecce.**

Committente: Sideridraulic System / Passavant Impianti S.p.A.

Importo lavori: 7.592.027,18 €

Revisione progetto da BASIC a FINAL dell'impianto di Adiyan

Committente: Salini Costruttori S.p.A.

Importo lavori: 270.000.000,00 €

- **Progettazione per la gara di Campina e Popleni (Romania)**

  Committente: Passavant Impianti S.p.A.

  Importo lavori: (in corso di esecuzione)
- **ULU JELAI (Malesia) – impianto di potabilizzazione e depurazione**

  Committente: Salini Costruttori S.p.A.

  Importo lavori: (in corso di esecuzione)
- **Gara per la costruzione dei depuratori siti nella zona di Bechet (Romania)**

  Committente: Sideridraulic System

  Importo lavori: 18.380.384,40 €
- **Collaudo Impianto biogas azienda agricola Tosi a Pietracuta (RM)**

  Committente: Azienda agricola Tosi

  Importo lavori: (in corso di esecuzione)

Categoria VII a)

- **Relazione compatibilità idraulica nuovo edificio in area industriale Campo Pilè presso stabilimento farmaceutica Dompè**

  Committente: TC Consulting Firenze
- **Relazione idrogeologica per intrevento edilizio in Poggio a caiano via Madonna del Violo proprietà Immobiliare NI.CO. S.r.l.**

  Committente: NI.CO. S.r.l.

  Importo lavori:
- **Progetto definitivo di bonifica della Città futura - Piombino**

  Committente: Asiu S.p.A.

  Importo lavori: (in corso di esecuzione)

Categoria VIII)

- **Gara per l'affidamento dello schema idrico basento-bradano**

  Committente: CMB Carpi

  Importo lavori:
- **Progetto reti tecnologiche urbanizzazione a servizio dell'ampliamento dell'area commerciale ESP Ravenna Comparto 5 Via Calssicana (proprietà IGD SpA)**

  Committente: INRES scarl

Importo lavori: 600.000,00 euro

- **Completamento schema irriguo Basento – Bradano attrezzamento distretto G**
  Committente: Eureka Tagliente
  Importo lavori: 56.869.940,27 euro comprensivi di oneri per la sicurezza
- **Schema idrico Vulture**
  Committente: CMB Carpi
  Importo lavori:

- **Schede risoluzione interferenze sottoservizi all'interno del progetto esecutivo del collegamento autostradale Dalmine – Como – Varese –Valico del Gaggiolo e opere ad esso connesse tratta C**
  Committente: SATOR
  Importo lavori:

1.7 Anno 2011

Categoria I g)

- **Progettazione esecutiva di "Opere strutturali inerenti all'impianto di depurazione CHEMTEX"**
  Committente: Passavant Impianti S.p.a.
  Importo lavori: - (in corso di esecuzione)

Categoria III a)

- **Progettazione esecutiva di "Risanamento del territorio a tutela della fascia costiera del Comune di Palau 2° stralcio - Completamento schema fognario e ampliamento impianto depurazione"**
  Committente: Passavant Impianti S.p.a.
  Importo lavori: 6.741.984,06 €
  Progettazione esecutiva di "Potenziamento impianto di potabilizzazione - Località Agnata - Schema n. 2 N.P.R.G.A. Arzachena"
  Committente: Passavant Impianti S.p.a.
  Importo lavori: 3.640.600,00 €
- **Progettazione definitiva di "Appalto integrato avente ad oggetto la progettazione esecutiva e l'esecuzione dei lavori per l'adeguamento e potenziamento dell'impianto di depurazione (Valle Mazzone) sito nel Comune di Lariano (RM)"**
  Committente: Passavant Impianti S.p.a.
  Importo lavori: - (in corso di esecuzione)
- **Progettazione esecutiva e direzione lavori di "Gare Acea: 1) Adeguamento e potenziamento impianti di depurazione Lariano; 2) Adeguamento depuratore di Vivaro, Rocca di Papa"**
  Committente: Ing. Andrea Chiovelli
  Importo lavori: 3.917.391,80 €
- **Progettazione definitiva di "Realizzazione di opere di approvvigionamento idrico nella provincia di Viterbo, finalizzate alla potabilizzazione delle risorse idriche risultate naturalmente contaminate"**
  Committente: Ing. Andrea Chiovelli
  Importo lavori: - (in corso di esecuzione)
- **Progettazione definitiva di "Appalto integrato per la Progettazione esecutiva ed esecuzione dei lavori di realizzazione degli impianti di potabilizzazione di Castiglion Fiorentino e Cortona (AR)"**
  Committente: Sideridraulic System
  Importo lavori: 4.060.413,43 euro
- **Progettazione definitiva di "Lavori di completamento Polo di depurazione Civita Castellana"**
  Committente: Sideridraulic System (Brescia), Comba
  Importo lavori: 5.073.582,00 euro

- **Progettazione esecutiva di "Lavori di realizzazione di un nuovo impianto di depurazione e della rete di collegamento afferente nel Comune di Carpineto Romano (RM)"**
  Committente: ATI CCC Cooperativa / Impresa Ietto
  Importo lavori: - (in corso di esecuzione)
- **Progettazione di varianti all'esecutivo di "Ammodernamento della linea acque del depuratore di Udine"**
  Committente: GIDA S.n.c. (Padova)
  Importo lavori: 1.265.747,90 €
- **Progettazione definitiva di "Adeguamento dell'impianto di potabilizzazione di Truncu Reale (SS)"**
  Committente: Passavant Impianti S.p.a.
  Importo lavori: 3.070.269,00 €
- **Progettazione di "Reestructuracion y renovacion de la planta de tratamiento agua potable de Cofradia - Aguas de San Pedro"**
  Committente: Ing. Andrea Chiovelli
  Importo lavori: - (in corso di esecuzione)
- **Progettazione definitiva di "Interventi prioritari di potenziamento Impianto di depurazione intercomunale di Casteggio, Pavia"**
  Committente: SIDERIDRAULIC
  Importo lavori: 3.000.000,00 €
- **Progettazione definitiva di "Reghin Reabilitare si extindere faza tertiara pentru Statie de Epurare"**
  Committente: SIDERIDRAULIC
  Importo lavori: 5.489.899,00 €
- **Progettazione definitiva di "Extension and modernization of water and wastewater infrastructure in Dolj County"**
  Committente: SIDERIDRAULIC
  Importo lavori: - (in corso di esecuzione)

<u>Categoria VIII</u>

- **Progettazione definitiva e esecutiva di "Emissario fognario in sinistra Fiume Arno - II Lotto"**
  Committente: Ingegnerie Toscane S.r.l.
  Importo lavori: 35.125.786,60 €
- **Progettazione esecutiva di "Adeguamento del recapito finale e ampliamento della rete di fognatura pluviale nell'abitato di Toritto"**
  Committente: Berloco Antonio
  Importo lavori: 3.779.219,34 €

Progettazione definitiva ed esecutiva di"Risanamento della rete di fognatura nera dell'abitato di Corato (BA) – III stralcio"
Committente: Impresa Allerta S.r.l.
Importo lavori: 5.174.166,53 €

- **Progettazione definitiva di "Schema fognario-depurativo del Comune di Carloforte"**
  Committente: Passavant Impianti S.p.a.
  Importo lavori: 4.568.777,18 €
- **Consulenza di "Redazione delle pratiche connesse all'apertura del nuovo centro commerciale di UNICOOP FIRENZE SC a Figline Valdarno"**
  Committente: UNICOOP Firenze
  Importo lavori: - (in corso di esecuzione)
- **Consulenza di "Relazione compatibilità idraulica nuovo edificio in area industriale Campo Pilè presso stabilimento farmaceutica Dompè"**
  Committente: TC Consulting Firenze
  Importo lavori: - (in corso di esecuzione)
- **Consulenza di "Appel d'offres Station d'Epuration SE4 NABEUL – TUNISIE"**
  Committente: SIDERIDRAULIC
  Importo lavori: 20.000.000,00 €
- **Consulenza di "Progettazione e Realizzazione lavori di adeguamento dell'impianto di depurazione di Cuneo"**
  Committente: Ing. Rodolfo Giachi
  Importo lavori: - 6.650.000,00 €
- **Master Plan degli "Impianti di depurazione e potabilizzazione asserviti alla realizzazione della diga e annessa centrale idroelettrica di Ulu Jelai in Malesia"**
  Committente: Salini Costruttori S.p.a.
  Importo lavori: - (in corso di esecuzione)
- **Consulenza di "EuropeAid/130985/C/WKS/AL:**
  Committente: Passavant Impianti S.p.a.
  Importo lavori: - (in corso di esecuzione)
- **Consulenza di "Urbanizzazione Ponte a Ema"**
  Committente: UNICOOP
  Importo lavori: - (in corso di esecuzione)

8.3 Anno 2010

Categoria I g)

- **Progettazione per installazione di una Turbina eolica da 20 kW, località Vada nel comune di Rosignano Marittimo (LI)**

Committente: TSC S.r.l.

Importo lavori: - (in corso di esecuzione)

- **Risanamento dell'edificio posto in Via della Cavallaccia 57 a Vaglia (FI)**

  Committente: Niccoli Cristiano

  Importo lavori: 10.000,00 euro

Categoria III a)

- **Progettazione definitiva di "Risanamento igienico-sanitario del Comune di Fonte Nuova - 1° lotto: impianto di depurazione"**

  Committente: Ing. Andrea Chiovelli

  Importo lavori: 9.570.000,00 €

  Progettazione esecutiva di "Progetto stradale del nuovo Ponte della Scafa e relativa viabilità di collegamento (RM)"

  Committente: Lamaro Appalti S.p.A.

  Importo lavori: - (in corso di esecuzione)

- **Progettazione preliminare di un sistema di trattamento delle acque meteoriche e delle acque di lavaggio a servizio di un autolavaggio e di una stazione di distribuzione di carburante in località Castel Maggiore (Bo) - Progetto Procar**

  Committente: Inres S.r.l.

  Importo lavori: 83.800,00 euro

- **Progettazione preliminare e definitiva posizionamento nuovo degrassatore presso centro commerciale Montevarchi (AR)**

  Committente: Tecnoservice S.r.l.

  Importo lavori: 15.000,00 euro

- **Progettazione esecutiva di "Interventi prioritari di potenziamento dell'impianto di depurazione intercomunale di Voghera (PV)"**

  Committente: Sideridraulic System S.p.A.

  Importo lavori: 1.115.714,00 euro

- **Progettazione definitiva di "Completamento delle opere di adeguamento dell'impianto di depurazione di Via Generali n. 91 – IV sedimentatore secondario e opere civili disinfezione UV" sito in Novara**

  Committente: Cupolo

  Importo lavori: - (in corso di esecuzione)

- **Progettazione definitiva di "Gara d'appalto per gli interventi di adeguamento della linea liquami dell'impianto di depurazione di Monza San Rocco, fasi 2-5 Master Plan"**

  Committente: Acciona CCC Tagliabue

  Importo lavori: - (in corso di esecuzione)

- **Progettazione preliminare dell'ipotesi di upgrading e di revamping dell'impianto di depurazione a servizio della stazione di servizio autostradale Pioppa Est - Autostrada A14 Bologna-Taranto (tratto Bologna-Rimini Sud km 2+300)**
  Committente: Politecnica
  Importo lavori: 85.000,00 euro
- **Progettazione definitiva di "Adeguamento dell'impianto di depurazione delle acque reflue urbane del Comune di Novi Ligure (AL)"**
  Committente: Sideridraulic / Fimet
  Importo lavori: 9.788.016,00 €
- **Progettazione definitiva di "Procedura aperta per l'appalto dei lavori inerenti il potenziamento impianto di potabilizzazione loc. Agnata" in località Arzachena (OT)**
  Committente: Passavant Impianti S.p.A.
  Importo lavori: 3.640.600,00 €
- **Progettazione definitiva di "Schema P.R.R.A. n. 264 Monastir-Depuratore – Realizzazione degli impianti di depurazione centralizzati da ubicarsi in agro dei territori comunali di Monastir e Dolianova (Prov. Cagliari)"**
  Committente: Passavant Impianti S.p.A.
  Importo lavori: - (in corso di esecuzione)
- **Progettazione definitiva di "Risanamento del territorio e tutela della fascia costiera del Comune di Palau (2° stralcio) – Completamento dello schema fognario e ampliamento dell'impianto di depurazione"**
  Committente: Passavant Impianti S.p.A.
  Importo lavori: 6.741.984,06 €

<u>Categoria IV c)</u>

- **Progettazione preliminare, definitiva ed esecutiva Impianto elettrico Centro Auto c/o Parco Prato (PO)**
  Committente: Conta.Do S.r.l.
  Importo lavori: 119.000,00 euro

<u>Categoria VIII</u>

- **Progetto delle reti idriche dei cantieri per la costruzione delle opere di collegamento al Ponte sullo Stretto di Messina (ME)**
  Committente: Studio Giachi
  Importo lavori: - (in corso di esecuzione)

- **Coordinamento per la sicurezza in fase di esecuzione nei lavori di costruzione "Emissario fognario di sinistra Fiume Arno"**
  Committente: Publiacqua S.p.A.
  Importo lavori: - (in corso di esecuzione)
- **Progetto di gestione delle acque reflue e meteoriche dilavanti del cantiere dell'area commerciale di interesse Regionale, località Pontignale (ex C.D.R.). Permesso di costruire del centro commerciale Coop UMI 1 e UMI 2 del Comune di Scandicci, Provincia di Firenze (FI)**
  Committente: Consorzio Etruria S.c.a.r.l.
  Importo lavori: - (in corso di esecuzione)
- **Valutazione energetica edificio Montelupo F.no, Zona Industriale Citerna, Via dell'Artigianato, 53 (FI)**
  Committente: I Medicei S.r.l.
  Importo lavori: - (in corso di esecuzione)
- **Elaborazione analisi prezzi delle opere civili per progetto del depuratore di Castiglion del Lago (PG)**
  Committente: Studio Giachi
  Importo lavori: - (in corso di esecuzione)
- **Denuncia di esistenza e progetto di adeguamento sbarramento diga di Bello Sguardo in Lastra a Signa (FI)**
  Committente: Ing. Stefano Dominici / Sig. Brogi Massimo
  Importo lavori: - (in corso di esecuzione)

- **Piano regionale delle bonifiche dei siti contaminati della regione Lazio (art. 199, co. 5 d.lgs. N. 152/2006 smi)**
  Committente: TI FORMA / AMBIENTE SC - Regione Lazio
  Importo lavori: -

8.4 Anno 2009

Categoria III a)

- **Progettazione impianto di trattamento di acque reflue ed acque meteoriche destinate al riuso per il centro commerciale in località Ribolla nel Comune di Roccastrada (GR), via del Diaccialone**
  Committente: Inres S.r.l. / Unicoop Tirreno

Importo lavori: - (in corso di esecuzione)

- **Attività professionali relative alla progettazione dell'impianto di depurazione di Mazzocchio, (LT)**
  Committente: Costruzioni Generali S.r.l.
  Importo lavori: 1.611.610,58 euro
- **Attività professionali relative alla progettazione dell'impianto di depurazione di Sezze e del Collettore Emissario a servizio dell'abitato di Sezze, (LT)**
  Committente: Costruzioni Generali S.r.l.
  Importo lavori: 4.212.461,93 euro
- **Attività professionali relative alla progettazione dell'impianto di depurazione di Serino in Località Pescarole, (AV)**
  Committente: Costruzioni Generali S.r.l.
  Importo lavori: 891.556,69 euro
- **Attività professionali relative alla progettazione delle varianti per la gara di adeguamento dell'impianto di depurazione di Monterotondo (Roma)**
  Committente: Passavant Impianti S.p.A. / Costruzioni Generali S.r.l.
  Importo lavori: 8.815.000,00 euro

Categoria VIII

- **Consulenza e progettazione sistemi di smaltimento acque meteoriche e sistemi di drenaggio del nuovo centro commerciale "Desio" di Progetto Struttura di vendita del lotto 1 insistente sull'area Ex-Tilane V.le Famagosta 75 - 20142 Milano**
  Committente: Inres S.r.l. / Coop Lombardia
  Importo lavori: - (in corso di esecuzione)
- **Collaudo tecnico –amministrativo dell'acquedotto di Sesto Fiorentino e Calenzano**
  Committente: Publiacqua S.p.A.
  Importo lavori: 2.269.430,00 euro

8.5 Anno 2008

Categoria III a)

- **Progettazione esecutiva Impianto di potabilizzazione Sierra Leone**
  Committente: SGI - Studio Galli Ingegneria S.p.A.
  Importo lavori: 21.860.475,00 euro
- **Servizi tecnici di progettazione preliminare e prestazioni accessorie per la realizzazione dell'adeguamento di impianti di depurazione nelle provincie di Lecce e Brindisi**
  Committente: SGI - Studio Galli Ingegneria S.p.A.

Importo lavori: 12.000.000,00 euro

Categoria IV c)

- **Incarico di progettazione degli impianti elettrici e meccanici relativi al progetto definitivo/esecutivo nuova vasca volano in Villastanza, nel comune di Parabiago**
  Committente: IA.NO.MI. S.p.A.
  Importo lavori: 831.000,00 euro

Categoria VIII

- **Progettazione preliminare, definitiva ed esecutiva delle opere di urbanizzazione di Santa Maria a Monte**
  Committente: Consorzio Etruria S.c.a.r.l.
  Importo lavori: 836.690,40 euro
- **Redazione studio idrologico idraulico a supporto del Permesso di Costruire per la realizzazione delle opere di urbanizzazione del 1° stralcio del P.P.I.P. "Il Giardino " sito in Castelvetro, Modena per la quantificazione e la caratterizzazione delle difese spondali del torrente Guerro in relazione alle 2 nuove immissioni della fognatura acque meteoriche**
  Committente: Coop Estense S.c.a.r.l.
  Importo lavori: - (in corso di esecuzione)
- **Incarico professionale di membro tecnico della commissione di gara per la ricerca di promotori per la finanza pubblica di progetto per l'intervento di ripristino ed adeguamento dell'impianto consortile di Veneri a servizio delle cartiere della vallata del Torrente di Pescia e Collodi**
  Committente: Comune di Villa Basilica
  Importo lavori: - (in corso di esecuzione)
- **Attività tecniche connesse agli Interventi di adeguamento della linea di trattamento dei fanghi – 1° stralcio del' impianto di depurazione di Monza – San Rocco**
  Committente: ALSI - Alto Lambro Servizi Idrici S.p.A.
  Importo lavori: - (in corso di esecuzione)
- **Supporto Tecnico alla redazione del progetto esecutivo per l'appalto concorso dell'impianto di depurazione Giammoro - A.S.I. Messina**
  Committente: Passavant Impianti S.p.A.
  Importo lavori: 16.000.000,00 euro
- **Progetto preliminare delle modifiche architettoniche e strutturali del ponte da Verrazzano diprogetto dell' "Enstensione linea 3" della tranvia di Firenze**
  Committente: Architecna Engineering S.r.l.
  Importo lavori: 2.058.730,00 euro

- **Collaborazione professionale per la redazione del progetto esecutivo "Completamento dello schema idrico sulla diga del torrente Menta - Opere a valle della centrale idroelettrica - Impianto di potabilizzazione"**
  Committente: Acciona Agua S.a. / Siclari Agostino
  Importo lavori a base d'asta: 10.918.277,79 euro
- **Attività professionali relative al progetto esecutivo dell'impianto di depurazione di Aix en Provence Ouest**
  Committente: Passavant Impianti S.p.A.
  Importo lavori: 13.695.593,00 euro
- **Attività professionali relative al progetto esecutivo dell'impianto di depurazione di Saint Laurent Du Var**
  Committente: Syndacat du Saint Laurent
  Importo lavori: 19.500.000,00 euro
- **Attività professionali relative al progetto esecutivo dell'impianto di depurazione di Mentone.**
  Committente: Ville de Menton
  Importo lavori: 11.000.000,00 euro
- **Servizi di ingegnerizzazione delle apparecchiature installate nella sezione aspirazione biogas relativa all'impianto di Sommariva Perno (Cn) e Pianezza (To)**
  Committente: Asja Ambiente S.p.A.
  Importo lavori: - (in corso di esecuzione)
- **Collaborazione professionale per la redazione dei calcoli strutturali relativi alle opere in cemento armato per la realizzazione dei trattamenti terziari dell'impianto di depurazione di Perd'è Sali - Porto Columbu (Schema n°327 del P.R.R.A.)**
  Committente: Acciona Agua S.a.
  Importo lavori: - (in corso di esecuzione)
- **Supporto tecnico per la definizione degli interventi per la realizzazione della nuova piattaforma logistica del Sannio nel Comune di Benevento - Area Industriale Contrada Olivola Roseto - Analisi dello stato attuale e dello stato modificato per la definizione degli interventi necessari ai fini del mantenimeto dell'invarianza idraulica; Considerazioni sull'intervento di sistemazione idrogeologica dei torrenti Fasanella e affluente nonché asta torrente scarico impianto di depurazione; Stima delle portate nere all'impianto di depurazione**
  Committente: CTC S.c.a.r.l.
  Importo lavori: - (in corso di esecuzione)
- **Supporto nelle attività professionali volte alla effettuazione dei rilievi e alla redazione degli elaborati grafici nell'ambito della progettazione per l'attuazione dello studio finalizzato ad apportare migliorie all'impianto di depurazione di Monza (c.d. MASTER PLAN)**

Committente: ALSI - Alto Lambro Servizi Idrici S.p.A.

Importo lavori: - (in corso di esecuzione)

- **Valutazione generale situazione scarichi acque reflue dei punti vendita rete Unicoop Firenze S.c.r.l. e pratiche autorizzative**

  Committente: Unicoop Firenze S.c.r.l.

  Importo lavori: - (in corso di esecuzione)
- **Supporto Tecnico alla redazione del progetto per l'appalto concorso dell'impianto di depurazione di Chatellaillon-Plage**

  Committente: Passavant Impianti S.p.A.

  Importo lavori: 7.100.000,00 euro
- **Supporto Tecnico alla redazione del progetto per l'appalto concorso dell'impianto di depurazione de La Carene**

  Committente: Passavant Impianti S.p.A.

  Importo lavori: 16.000.000,00 euro
- **Incarico professionale per il collaudo statico e tecnico amministrativo in corso d'opera dei lavori di consolidamento del dissesto franoso in frazione Tosi - Primo stralcio funzionale**

  Committente: Comune di Reggello

  Importo lavori: 387.195,00 euro
- **Servizi di ingegnerizzazione delle apparecchiature installate nella sezione aspirazione biogas relativa all'impianto di Genova monte Scarpino**

  Committente: Asja Ambiente S.p.A.

  Importo lavori: - (in corso di esecuzione)
- **Attività professionali relative al progetto esecutivo dell'impianto di depurazione di Saint Suille**

  Committente: Passavant Impianti S.p.A.

  Importo lavori: 8.310.00,00 euro

8.6 Anno 2007

Categoria III a)

- **Progettazione preliminare e definitiva di "Adeguamento funzionale dell'impianto di depurazione di Foce Sarno al D.L.gs 152/99 e s.m.i. – Completamento e delocalizzazione linea fanghi – II lotto"**

  Committente: Commissario Delegato per il superamento dell'emergenza socio – economico-ambientale del bacino idrografico del fiume Sarno

  Importo lavori: 17.000.000,00 euro

- **Progettazione delle varianti per l'appalto integrato dei lavori di costruzione dell'Impianto di Depurazione delle acque reflue civili industriali – ASI Termini Imerese**
  Committente: ATI - Intercantieri Vittadello Spa (Mandataria) – Pridesa Projectos Y Servicios (mandante) – Silgeo S.r.l. (Mandante Cooptata)
  Importo lavori: 12.154.164,66 euro
- **Progettazione preliminare relativa all'intervento per "Adeguamento linea di trattamento dei fanghi – 1° stralcio" effettuato presso l'impianto di depurazione di San Rocco di Monza (ATI: SGI - Studio Galli Ingegneria S.p.A. mandataria - Beglar Ingegneria S.r.l. mandante)**
  Committente: ALSI Servizi Idrici S.p.A.
  Importo lavori: 5.590.000,00 euro
- **Costruzione, ristrutturazione e l'ampliamento dell'impianto di trattamento delle acque reflue nella comunità dei comuni del paese di Rochois**
  Committente: Passavant Impianti S.p.A.
  Importo lavori: 22.750.990,88 euro
  Ricostruzione del polo di trattamento dell'agglomerato Rochelaise - Comunità di agglomerazione di La Rochelle - comunità di Sainte Soulle
  Committente: Passavant Impianti S.p.A.
  Importo lavori: 4.709.892,26 euro
- **Costruzione di un impianto di trattamento intercomunale delle acque reflue e l'acqua piovana di Meistratzheim (EHN)**
  Committente: Passavant Impianti S.p.A.
  Importo lavori: 19.788.094,00 euro
- **Lavori di realizzazione dell'impianto di trattamento acque di galleria di dei lavori di Galleria di base del Ceneri**
  Committente: Passavant Impianti S.p.A.
  Importo lavori: 21.636.259,00 euro
- **Progetto per l'adeguamento dell'impianto di trattamento delle correnti di extraflusso di Calice e per il trattamento di un'aliquota di acque scolmate in tempo di pioggia**
  Committente: ITL Calice - Riccardo Gori
  Importo lavori: 895.728,18 euro
- **Elaborazione progettuale per la gara di appalto per i lavori di ampliamento dell'impianto di depurazione S.Jacopo (Pisa)**
  Committente: Acciona Agua S.a.
  Importo lavori: - (in corso di esecuzione)
- **Elaborazione progetti per la costruzione dell'impianto di potabilizzazione delle acque derivate dall'invaso di Conza della Campania e del serbatoio di testata dell'acquedotto**
  Committente: SGI - Studio Galli Ingegneria S.p.A.

Importo lavori: - (in corso di esecuzione)

- **Elaborazione progettuale per la gara di appalto per i lavori di ampliamento ed adeguamento dell'impianto di depurazione di Rozzano**
  Committente: Eurodepuratori S.p.A.
  Importo lavori: 9.636.669,33 euro
- **Lavori di modifica e miglioramento dell'impianto di depurazione di Cesena, finalizzato al riutilizzo irriguo delle acque reflue – Adeguamento del processo con l'utilizzo di Carboni attivi/MEB**
  Committente: Hera Forlì – Cesena S.r.l.
  Importo lavori: - (in corso di esecuzione)
- **Progettazione impiantistica definitiva/esecutiva della nuova vasca volano in frazione di Parabiago (Milano)**
  Committente: IA.NO.MI. S.p.A.
  Importo lavori: 670.000,00 euro

Categoria VIII

- **Progettazione esecutiva delle opere di urbanizzazione primaria e secondaria relative al piano di recupero area ex-cantieri comunali via Sarri nel Comune di Sesto Fiorentino**
  Committente: Consorzio Etruria S.c.a.r.l. per Comune di Sesto Fiorentino
  Importo lavori: 1.967.000,00 euro
- **Lavori di costruzione 1° e 2° stralcio funzionale emissario in sinistra d'Arno zona est fino a Ponte Vecchio (p74/93F) – 3° Perizia di variante**
  Committente: Rosi Leopoldo S.p.A.
  Importo lavori: 479.436,15 euro
- **Redazione del Piano Operativo della Sicurezza relativo agli interventi di restauro: Ex-refettorio all'interno del chiostro di Santo Spirito; Locali all'interno di Palazzo Pitti denominati "La Muletta"**
  Committente: Daniela Dini
  Importo lavori: - (in corso di esecuzione)
- **Assistenza contabilità e prestazioni tecniche professionali a sostegno delle attività di cantiere "Lavori di costruzione 1° e 2° stralcio funzionale in Emissario in sinistra d'Arno zona est fino a Ponte Vecchio"**
  Committente: Rosi Leopoldo S.p.A.
  Importo lavori: 9.900.000,00 euro
- **Redazione dell'inserimento paesaggistico urbano – approfondimento sul tracciato della tranvia di Firenze (ai sensi del DPCM 12/12/2005) Linea 2 e 3**
  Committente: Tramway – Tram di Firenze S.p.A.

Importo lavori: - (in corso di esecuzione)

- **Elaborazione progettuale per la gara di appalto per " costruzione del nuovo impianto di trattamento delle acque reflue - Città di Gaillac"**
  Committente: Passavant Impianti S.p.A.
  Importo lavori: 9.636.669,33 euro
- **Studio di inserimento paesistico della tramvia di Firenze – Prolungamento Linea 3**
  Committente: Tramway – Tram di Firenze S.p.A.
  Importo lavori: - (in corso di esecuzione)
- **Studio di fattibilità per l'adeguamento statico del ponte "G. da Verrazzano" per il passaggio della linea 2 Tramvia**
  Committente: Tram di Firenze S.p.A.
  Importo lavori: 1.700.000,00 euro
- **Elaborazione progettuale per i lavori di riqualificazione del centro storico, Via Dante e Via C. Battisti – I lotto**
  Committente: Publiacqua Ingegneria S.r.l.
  Importo lavori: 239.939,56

8.7 Anno 2006

Categoria III a)

- **Progettazione definitiva della sistemazione e recupero funzionale degli Impianti di depurazione di Solofra e Mercato San Severino**
  Committente: Commissario Delegato per il superamento dell'emergenza socio – economico-ambientale del bacino idrografico del fiume Sarno
  Importo lavori: 8.420.159,07 euro
- **Collaborazione alla progettazione esecutiva delle opere elettromeccaniche di "Adeguamento funzionale dell'impianto di depurazione di Foce Sarno al D.L.gs 152/99 e s.m.i. – I lotto"**
  Committente: Passavant Impianti S.p.A.

Importo lavori: 17.500.000,00 euro

- **Collaborazione alla progettazione preliminare, definitiva, esecutiva delle opere civili relative agli interventi per la realizzazione delle opere di deodorizzazione e chiusura del piazzale di scarico , nonché di approvvigionamento idrico della stazione trattamento reflui speciali_ Impianto di depurazione di Monza San Rocco di proprietà ALSI S.p.A.**
  Committente: SGI - Studio Galli Ingegneria S.p.A.
  Importo lavori: 2.531.000,00 euro (opere civili)
- **Studio di fattibilità di progetto FIDEP Interreg. IIIA ADRIA – SAFE relativo a depurazione acque dell'effluente finale con sistemi di depurazione naturale (I°-II°-III° lotto)**
  Committente: Università di Ferrara
  Importo lavori: 22.000.000,00 euro
- **Redazione stato di consistenza e picchettamento strumentale delle aree interessate dal progetto dei lavori di realizzazione dell'Emissario Fognario sx d'Arno**
  Committente: Publiacqua Ingegneria S.r.l.
  Importo lavori: 35.000.000,00 euro

8.8 Anno 2005

Categoria III a)

- **Progettazione esecutiva delle opere civili (appalto concorso)del dissalatore e delle opere accessorie in località San Giorgio – Reggio Calabria**
  Committente: Pridesa S.a.
  Importo lavori: 1.020.000,00 euro
- **Progettazione preliminare e definitiva di "Adeguamento funzionale dell'impianto di depurazione di Foce Sarno al D.L.gs 152/99 e s.m.i. – I lotto"**
  Committente: Commissario Delegato per il superamento dell'emergenza socio – economico-ambientale del bacino idrografico del fiume Sarno
  Importo lavori: 23.849.892,21 euro

Categoria VI a)

- **Progettazione esecutiva del nuovo parcheggio a servizio della COOP sita nel comune di Fucecchio**
  Committente: Consorzio Etruria - Unicoop
  Importo lavori: - (in corso di esecuzione)
- **Redazione della VIA per la Progettazione Definitiva della Trasversale Ionio-Tirreno Bagnara - Bovalino. Lotto A-B-C (Nuovo svincolo A3 Bagnara-Zillastro-Platì) – Lunghezza totale del tracciato km 38+941,63 – Categoria strada: C1**
  Committente: STI - Studio Tecnico Italiano S.r.l.
  Importo lavori: 834.692.095,04 euro
- **Coordinamento alla sicurezza in fase di esecuzione per la ristrutturazione dell'impianto di potabilizzazione del capoluogo nel comune di Pontassieve**
  Committente: Publiacqua Ingegneria S.r.l.
  Importo lavori: - (in corso di esecuzione)
- **Assistenza alla DL e Coordinamento alla sicurezza in fase di esecuzione per il "Nuovo collegamento idrico centrale Sibille – san Casciano e nuova centrale di Pompaggio"**
  Committente: Publiacqua Ingegneria S.r.l.
  Importo lavori: - (in corso di esecuzione)
- **Studio tecnico-economico relativo alle problematiche dell'impianto di depurazione di BUJA**
  Committente: Cipaf
  Importo lavori: - (in corso di esecuzione)

8.9 Anno 2004

Categoria I g)

- **Coordinamento alla sicurezza in fase di progettazione e calcoli delle opere in c.a. del "Completamento della fognatura acque nere esistente in via Costaglia – Comune di Quarrata" – 1° e 2° stralcio**
  Committente: Publiacqua Ingegneria S.r.l.
  Importo lavori: 200.596,71 euro
- **Coordinamento alla sicurezza in fase di progettazione ed calcoli delle opere in c.a. del Riordino rete fognaria in località Buca di Certosa (Galluzzo - Firenze)**
  Committente: Publiacqua Ingegneria S.r.l.
  Importo lavori: 274.606,91 euro

Categoria III a)

- **Progettazione esecutiva per l'adeguamento dell'Impianto di Depurazione di Cesena (FC), 1°, 2° e 3° stralcio**

Committente: Hera Forlì – Cesena S.r.l.

Importo lavori: 2.177.576,37 euro

- **Progettazione esecutiva dell'impianto di Roccamonfina capoluogo**

  Committente: Comune di Roccamonfina (CE)

  Importo lavori: 207.000,00 euro

  Categoria VIII

- **Progettazione definitiva, esecutiva e Coordinamento alla sicurezza in fase di progettazione dei lavori – Progetto di riabilitazione della rete fognaria e acquedottistica di Piazza Mino nel Comune di Fiesole**

  Committente: Acque Toscane S.p.A.

  Importo lavori: 301.818,18 euro

- **Direzione dei lavori e Coordinamento alla sicurezza in fase di esecuzione dei lavori – Progetto di riabilitazione della rete fognaria e acquedottistica di Piazza Mino nel Comune di Fiesole**

  Committente: Comune di Fiesole

  Importo lavori: 298.542,52 euro

- **Progettazione esecutiva e coordinamento alla sicurezza in fase di progettazione della sistemazione della rete fognaria in località Mercatale in V.P.**

  Committente: Publiacqua Ingegneria S.r.l.

  Importo lavori: 122.990.06

- **Progettazione definitiva delle opere di urbanizzazione area "ex Pretura" – Comune di Pietrasanta**

  Committente: Consorzio Etruria S.c.a.r.l.

  Importo lavori: - (in corso di esecuzione)

- **Attività sulle procedure di certificazioni VISION 2000 e marchiatura CEE**

  Committente: Nycols S.r.l.

  Importo lavori: - (in corso di esecuzione)

- **Attività di supporto per la redazione della perizia di variante e variata distribuzione di spesa dell'emissario in sx d'Arno zona est fino a Ponte Vecchio**

  Committente: Publiacqua Ingegneria S.r.l.

  Importo lavori: 7.984.689,10 euro

- **Coordinamento relativo alla redazione dello studio di impatto ambientale (SIA) – Ammodernamento e potenziamento linea ferroviaria Parma – Suzzara – Poggiorusco F.E.R.**

  Committente: Metropolitana Milanese S.p.A.

  Importo lavori: - (in corso di esecuzione)

- **Elaborazione dello studio per il rischio idraulico nell'area oggetto di urbanizzazione nel Comune di Santa Croce sull'Arno**

Committente: Consorzio Etruria S.c.a.r.l.

Importo lavori: - (in corso di esecuzione)

8.10 Anno 2003

Categoria III a)

- **Progettazione esecutiva (progettisti: Ing. Massimo Fanfani – Ing. Luigi Masotti) per l'appalto concorso dell'Impianto di depurazione consortile ubicato nell'Isola di Procida (15.000 ab) – Napoli**
  Committente: Sigla S.c.r.a.l. – Publiacqua S.p.A. – Sider Iteras S.p.A.
  Importo lavori: 7.404.000,00 euro
- **Progettazione definitiva ed esecutiva per l'adeguamento dell'Impianto di Depurazione di Bastia in Comune di Savignano sul Rubicone (FC), 1° e 2° stralcio**
  Committente: Hera Forlì – Cesena S.r.l.
  Importo lavori: 2.428.396,36 euro
- **Progettazione definitiva delle opere elettromeccaniche dell'impianto di potabilizzazione di Bardonecchia (Val di Susa)**
  Committente: SGI - Studio Galli Ingegneria S.p.A.
  Importo lavori: - (in corso di esecuzione)
- **Verifica funzionale degli impianti di Fontanafredda, Tavola, Torano, Garofani, Roccamonfina capoluogo**
  Committente: Comune di Roccamonfina (CE)
  Importo lavori: - (in corso di esecuzione)
- **Compilazione schede impianti, esecuzione dei lavori cartografici, topografici e tecnico-legali relativi a procedure di esproprio e servitù di aree private; atti tecnici per la stipula di contratti di compravendita e/o servitù; prestazioni tecniche in economia per supporto alla progettazione e necessarie per lavori di competenza Publiacqua Ingegneria S.r.l.**
  Committente: Publiacqua Ingegneria S.r.l.
  Importo lavori: - (in corso di esecuzione)
- **Incarico di attività di rilievo civile ed elettromeccanico con restituzioni grafiche per il Master Plan dell'impianto di depurazione di Monza (ALSI S.p.A.)**
  Committente: SGI - Studio Galli Ingegneria S.p.A.
  Importo lavori: - (in corso di esecuzione)
- **Coordinamento alla sicurezza in fase di progettazione ed esecuzione – Ricalibratura del torrente Calcinaia a monte di via Lombarda e riadeguamento del tratto a valle con sopralzo delle arginature**
  Committente: Consorzio di bonifica dell'Ombrone P.se e Bisenzio
  Importo lavori: 336.615,73 euro

8.11Anno 2002

Categoria III a)

- **Progettazione esecutiva (appalto concorso) della discarica consortile ubicata nel Comune di Gnjilane – South Western Kosovo**
  Committente: EGI - Engineering Group International GmbH
  Importo lavori: 2.379.833,39 euro
- **Progettazione esecutiva (appalto concorso) dell'Impianto di depurazione consortile ubicato nel Comune di Strongoli (33.000 ab) – Crotone**
  Committente: Coopcostruttori S.c.a.r.l.
  Importo lavori: 3.721.588,41 euro
- **Progettazione esecutiva (appalto concorso) dell'Impianto di depurazione consortile ubicato nel Comune di Isola di Capo Rizzuto (49.000 ab) – Catanzaro**
  Committente: Coopcostruttori S.c.a.r.l.
  Importo lavori: 4.473.291,43 euro
- **Progettazione esecutiva (appalto concorso) dell'ampliamento dell'Impianto di depurazione ubicato nel Comune di Santa Maria del Cedro (40.000 ab) – Cosenza**
  Committente: Coopcostruttori S.c.a.r.l.
  Importo lavori: 2.950.518,26 euro
- **Assistenza alla Direzione Lavori e contabilità lavori per le opere civili ed elettromeccaniche del II°-III° lotto dell'Impianto di Depurazione delle Acque del Comprensorio Fiorentino**
  Committente: Prof. Ing. Luigi Masotti
  Importo lavori: 41.058.323,48 euro
- **Progettazione esecutiva (appalto concorso) dell'Impianto di depurazione della città di Agareb – Tunisia**
  Committente: Cavani S.p.A.
  Importo lavori: - (in corso di esecuzione)
- **Progettazione esecutiva (appalto concorso) dell'Impianto di depurazione del comune della città di Mornag – Tunisia**
  Committente: Cavani S.p.A.
  Importo lavori: - (in corso di esecuzione)
- **Progettazione esecutiva dell'Impianto di depurazione a servizio dell'IPERCOOP del comune di S. Benedetto del Tronto (Ascoli Piceno)**
  Committente: Inres S.c.a.r.l.
  Importo lavori: 103.291,38 euro

- **Progettazione esecutiva del trattamento biologico a filtri percolatori a servizio del campeggio di Camaldoli (Comunità Montana del Casentino)**
  Committente: Società Iridra S.r.l.
  Importo lavori: - (in corso di esecuzione)

Categoria VIII

- **Progettazione esecutiva e coordinamento alla sicurezza in fase di progettazione Collettore Emissario in sinistra d'Arno a completamento del sistema fognario area fiorentina**
  Committente: Publiacqua S.p.A.
  Importo lavori: 26.498.922,71 euro
- **Coordinamento del gruppo di lavoro per lo studio concernente la pianificazione delle risorse idriche e degli interventi sui grandi schemi di offerta primaria per la Regione Puglia**
  Committente: Sogesid S.p.A.
  Importo lavori: 270.000.000,00 euro

8.12 Anno 2001

Categoria III a)

- **Direzione dei Lavori e coordinamento alla sicurezza in fase di esecuzione per il completamento delle Opere di costruzione del Fangodotto a servizio dell'impianto di depurazione centralizzato del comprensorio fiorentino**
  Committente: Comune di Firenze – Direzione 26
  Importo lavori: 206.582,76 euro
- **Progettazione esecutiva della ristrutturazione dell'impianto di depurazione in località Armento**
  Committente: Comune di Armento
  Importo lavori: 201.418,19 euro
- **Progettazione esecutiva (appalto concorso) dell'Impianto di depurazione consortile ubicato nel Comune di S. Roberto (12.000 ab) – Reggio Calabria**
  Committente: Coopcostruttori S.c.a.r.l.
  Importo lavori: 1.601.016,39 euro
- **Progettazione esecutiva (appalto concorso) dell'Impianto di depurazione consortile ubicato nel Comune di Saline di Montebello Jonico (16.000 ab) ed adeguamento di quello esistente nella frazione di Masella (5.000 ab) – Reggio Calabria**
  Committente: Coopcostruttori S.c.a.r.l.
  Importo lavori: 1.032.913,80 euro

Categoria VIII

- **Progettazione esecutiva dei sottoservizi per la Sistemazione della Piazza del Municipio e di Largo Crociani - Comune di S. Giustino**
  Committente: Comune di S. Giustino
  Importo lavori: 258.228,45 euro
- **Collaborazione alla verifica tecnica e ottimizzazione gestionale dell'ampliamento dell'impianto di depurazione di S. Giustina – Rimini**
  Committente: Prof. Renato Vismara
  Importo lavori: - (in corso di esecuzione)
- **Collaborazione alla verifica del problema degli odori generati dai liquami in uscita da zuccherificio SFIR trattati a mezzo di lagunaggio – Forlimpopoli**
  Committente: Prof. Renato Vismara
  Importo lavori: - (in corso di esecuzione)

8.13 Anno 2000

Categoria I g)

- **Assistenza alla Direzione Lavori e contabilità lavori per le opere civili ed elettromeccaniche nella costruzione dei TPP dell'Impianto di Depurazione delle Acque del Comprensorio Fiorentino**
  Committente: Prof. Ing. Luigi Masotti
  Importo lavori: 8.697.532,40 euro

Categoria III a)

- **Progettazione esecutiva della ristrutturazione dell'impianto di depurazione in località Orbignano – Empoli**
  Committente: Publiservizi S.p.A.
  Importo lavori: 118.785,09 euro
- **Collaborazione alla progettazione del trattamento terziario di affinamento a mezzo di fitodepurazione di scarichi di eluati da processi di osmosi inversa – Tecnomil S.p.A. (Ospedaletto Euganeo, PD)**
  Committente: Prof. Renato Vismara
  Importo lavori: - (in corso di esecuzione)
- **Studio tecnico-economico relativo alle problematiche dell'impianto di depurazione di Savignano sul Rubicone (incarico congiunto: prof. ing. Luigi Masotti)**
  Committente: Consorzio Aura
  Importo lavori: - (in corso di esecuzione)
- **Progettazione esecutiva di un sistema sperimentale di fitodepurazione a flusso sub-superficiale a doppio stadio presso l'impianto consortile di Cerano – Novara**
  Committente: Consorzio di Gestione dei Servizi Ecologici dell'area dell'Ovest Ticino
  Importo lavori: - (in corso di esecuzione)
- **Incarico per la stesura di capitolato di gara per la costruzione del nuovo impianto di depurazione in località "Mariani" – Comune di Larciano**
  Committente: Publiservizi S.p.A.
  Importo lavori: 67.139,40 euro
- **Collaborazione alla stesura dei calcoli delle strutture prefabbricate all'interno dei progetti di recupero dell'Area "ex-Longinotti"; dell'Ipermercato COOP di Livorno; della multisala cinematografica in Casalecchio del Reno (BO)**
  Committente: Progetti Reali S.r.l.
  Importo lavori: - (in corso di esecuzione)

- **Collaborazione al collaudo funzionale dello stadio di disinfezione presso l'impianto consortile di S. Rocco – Monza**
  Committente: Prof. Renato Vismara
  Importo lavori: - (in corso di esecuzione)

8.14 Anno 1999

Categoria I g)

- **Direzione di Cantiere del recupero e restauro di case coloniche interne all'area dei campi da Golf di Poggio dei Medici a Borgo San Lorenzo e nuovo parcheggio annesso all'area**
  Committente: Impresa di costruzioni Passerini Oliviero S.n.c.
  Importo lavori: 1.549.370,69 euro
- **Direzione di Cantiere per la realizzazione di nuova costruzione in c.a. di complessivi 5 piani fuori terra più zona garages interrata e relativa urbanizzazione nel comune di Scarperia**
  Committente: Impresa di costruzioni Passerini Oliviero S.n.c.
  Importo lavori: 1.136.205,17 euro
- **Progettazione esecutiva c.a. e contabilità lavori della Rete fognaria dell'area di Novoli – Comune di Firenze**
  Committente: Coopcostruttori S.c.a.r.l.
  Importo lavori: 7.746.853,49 euro
- **Direzione dei Lavori per il proseguimento dei lavori di costruzione dell'Impianto di Depurazione di San Colombano – Opere di attraversamento del Fiume Arno**
  Committente: Comune di Firenze – Direzione 26
  Importo lavori: 1.549.370,70 euro

Categoria III a)

- **Progettazione esecutiva (Incarico congiunto: Ing. Olivero) della ristrutturazione ed ampliamento degli impianti di Depurazione Comunali di Camaiore Capoluogo e Lido di Camaiore**
  Committente: Comune di Camaiore
  Importo lavori: 671.393,97 euro
- **Progettazione esecutiva (Incarico congiunto: Ing. Olivero) della ristrutturazione ed ampliamento dell'impianto di Depurazione di Lido di Camaiore (loc. Il Secco)**
  Committente: VEA - Versilia Acque
  Importo lavori: 516.456,90 euro

Categoria VIII

- **Progettazione esecutiva c.a. e contabilità lavori di n. 3 nuovi serbatoi a Coverciano, Settignano (via della Pastorella) e Montebeni centrali di pompaggio e nuove condotte di collegamento**
  Committente: Impresa di costruzioni Giovani Albini S.n.c.
  Importo lavori: 774.685,35 euro

- **Direzione di Cantiere di n. 3 nuovi serbatoi a Coverciano, Settignano (via della Pastorella) e Montebeni centrali di pompaggio e nuove condotte di collegamento.**
  Committente: Impresa di costruzioni Giovani Albini S.n.c.
  Importo lavori: 3.656.514,84 euro
- **Direzione dei Lavori della fognatura di collegamento tra l'opera 10 (rete fognaria di Sesto Fiorentino) e l'opera 5 (Depuratore S.Colombano)**
  Committente: Comune di Firenze – Direzione 26
  Importo lavori: 1.032.913,80 euro
- **Rilevazioni topografiche e batimetriche del litorale a sud di Castiglione della Pescaia mediante utilizzo di una stazione totale e distanziometro laser**
  Committente: Studio "ARIA"
  Importo lavori: - (in corso di esecuzione)

8.15 Anno 1997

Categoria VIII

- **Progettazione esecutiva della rete fognaria comunale del Comune di Castelfranco di Sopra -I° lotto esecutivo**
  Committente: Studio Associato Ter Idro
  Importo lavori: 154.937,07 euro
- **Studio tecnico - economico relativo alle problematiche dell'impianto di depurazione della città di Viareggio sito in via Eucalipti (incarico congiunto: Ing. Olivero; Prof. Ing. Luigi Masotti)**
  Committente: Comune di Viareggio
  Importo lavori: - (in corso di esecuzione)
- **Collaudo in corso d'opera della rete fognaria di Mira – 3° fase – Consorzio acquedotto del Mirese (VE)**
  Committente: Prof. Ing. Luigi Masotti
  Importo lavori: - (in corso di esecuzione)

8.16 Anno 1996

Categoria I g)

- **Progettazione esecutiva delle opere civili per la costruzione dell'Impianto di Depurazione centralizzato del Comune di Cantagallo**
  Committente: Ecologia S.p.A.
  Importo lavori: 774.685,35 euro
- **Progettazione esecutiva delle opere civili per la costruzione dell'Impianto di Potabilizzazione dei pozzi in località "La Pineta" Comune di Scarperia**
  Committente: Eco Service S.r.l.
  Importo lavori: 103.291,38 euro
- **Progettazione esecutiva delle opere civili per la costruzione dell'Impianto di Potabilizzazione del Torrente Carlone del Comune di Vaglia**
  Committente: Studio Associato Tecnistudio
  Importo lavori: - (in corso di esecuzione)
- **Collaudo funzionale degli Impianti di depurazione consortili di Empoli e Poggibonsi**
  Committente: Prof. Ing. Luigi Masotti
  Importo lavori: - (in corso di esecuzione)
- **Studio di fattibilità per la verifica funzionale (incarico congiunto: Ing. Olivero) degli impianti di Depurazione del Comune di Camaiore, del Lido di Camaiore, di Capezzano Pianore e di Valpromaro e comprensorio**
  Committente: Comune di Camaiore
  Importo lavori: - (in corso di esecuzione)

8.17 Anno 1993

Categoria I g)

- **Assistenza alla Direzione Lavori e contabilità lavori per le opere civili ed elettromeccaniche nella costruzione del I° lotto dell'Impianto di Depurazione delle Acque del Comprensorio Fiorentino**
  Committente: Prof. Ing. Luigi Masotti
  Importo lavori: 37.184.896,73 euro

2 Schede tecniche

2.1 Impianto di potabilizzazione di Adiyan – Nigeria

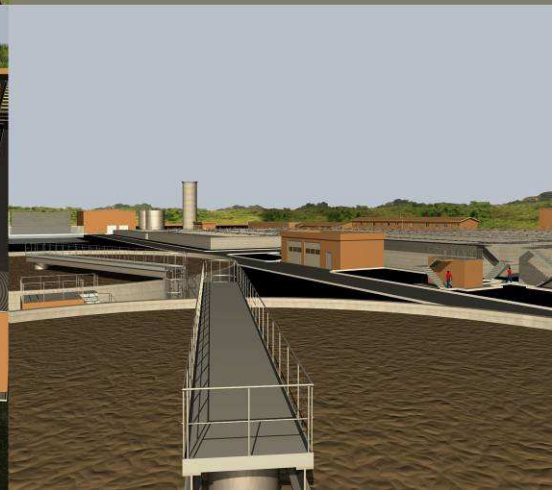

BEGLAR Ingegneria S.r.l.
Sede Legale: Via L.Cherubini, 20 - 50123 Firenze
Sede Operativa: Via S. Spirito, 14 - 50125 Firenze

ADIYAN W.T.P. PHASE II

SITO: Adiyan, Lagos, Nigeria

COMMITTENTE: Salini Costruttori Roma s.p.a

DATA: 2010-2011

IMPORTO LAVORI: 212.000.000 euro

POTENZIALITA': 3,6 mc/s

DESCRIZIONE: Progettazione definitiva dell'impiantodi potabilizzazione di Adiyan, Phase II.

L'impianto è composto dalle seguenti sezioni:
-OGUN INTAKE (Opera di presa nel fiume Ogun):
Grigliatura,
Dissabbiatura,
Stazione di sollevamento.
-RAW WATER MAIN (Collettore): DN 1.600, 8km
-WATER TREATMENT PLANT
(impianto di potabilizzazione):
Camera di ingresso,
Flash mixing,
Flocculazione,
Sedimentazione a pacchi lamellari,
Flottazione ad aria,
Filtri a sabbia e a carbone,
Disinfezione UV,
Stazione di pompaggio,
Serbatoi di accumulo,
Clorazione.
- SLUDGE TREATMENT PLANT
(Impianto trattamento fanghi):
Ispessimento statico,
Disidratazione meccanica,
Phytoremediation (trattamento naturale),
Lagunaggio (trattamento naturale).

2.2 Impianto di depurazione di Aix en Provence Ouest – Francia

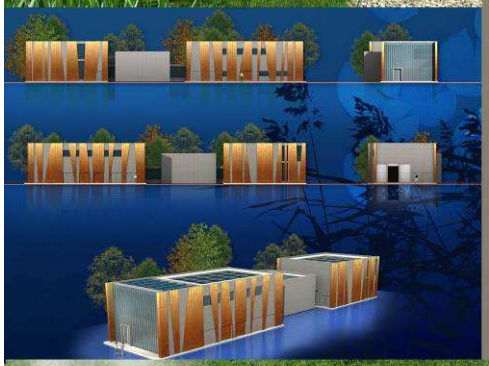

BEGLAR Ingegneria S.r.l.
Sede Legale: Via L.Cherubini, 20 - 50123 Firenze
Sede Operativa: Via S. Spirito, 14 - 50125 Firenze

IMPIANTO DI AIX EN PROVENCE OUEST

LUOGO: Aix en Provence Ouest, France

COMMITTENTE: Comune di Aix en Provence

DATA: 2008

IMPORTO LAVORI: 13.695.593,00 euro

POTENZIALITA': 30.000 A.E.
estendibile a 45.000 A.E

DESCRIZIONE:
Servizi di progettazione esecutiva, studio di impatto ambientale e gestione per i lavori di potenziamento dell'impianto di depurazione di Aix Ovest, France.

L'impianto è composto dalle seguenti sezioni:
Linea acque
- Sollevamento iniziale
- Grigliatura
- Dissabbiatura e trattamento grassi
- Reattore biologico a ossidazione totale
- Degasaggio
- Sedimentazione secondaria
- Trattamenti terziari

Linea fanghi
- Bacino di omogenizzazione fanghi
- Disidratazione meccanica preliminare

Per ridurre l'impatto dei reflui scaricati dall'impianto di depurazione, si è previsto l'allestimento di un'area di diffusione prima della confluenza delle portate trattate nel fiume; tale area denominata "Arc de la biodiversità", è stata concepita come percorso pedagogico sul tema della biodiversità della vegetazione fluviale.

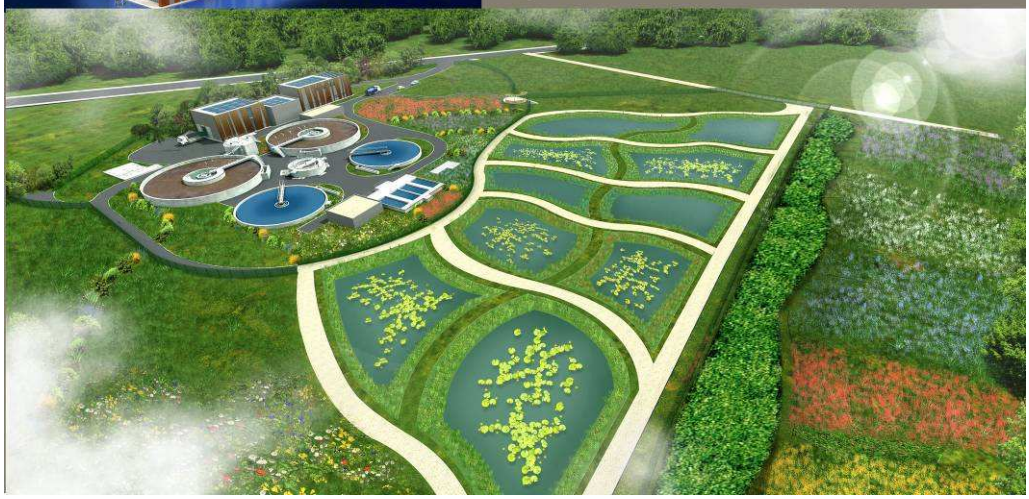

2.3 Impianto di depurazione di San Colombano – Firenze – Italia

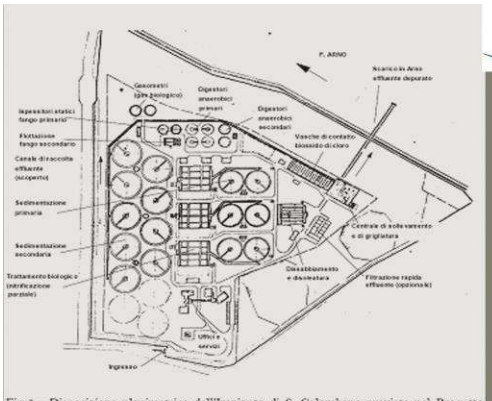

Fig.3 - Disposizione planimetrica dell'Impianto di S. Colombano prevista nel Progetto quale risultante dalla Gara di Appalto-Concorso

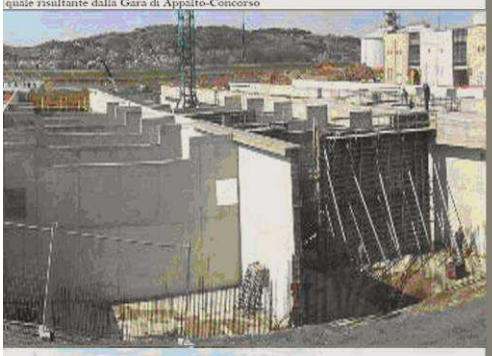

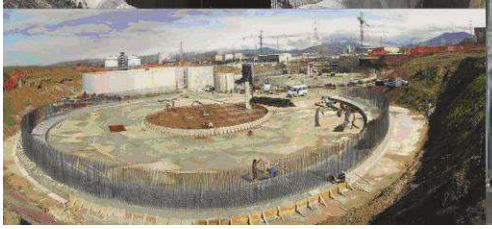

BEGLAR Ingegneria S.r.l.
Sede Legale: Via L.Cherubini, 20 - 50123 Firenze
Sede Operativa: Via S. Spirito, 14 - 50125 Firenze

IMPIANTO DI SAN COLOMBANO

LUOGO: San Colombano, Scandicci, Firenze

COMMITTENTE: I Lotto: Comune di Firenze (Consorzio Risorse Idriche)
II – III Lotto: Publiacqua S.p.A.

DATA: 1994-2007

IMPORTO LAVORI: 32.536.784,64 euro (I lotto)

POTENZIALITA': 600.000 A.E.

DESCRIZIONE:
Assistente alla Direzione Lavori e contabilità lavori per le opere civili ed elettromeccaniche nella costruzione del I° lotto dell'Impianto di Depurazione delle Acque del Comprensorio Fiorentino (Comune di Firenze)_ 1994 – 2000

Direzione Lavori opere di completamento attraversamento Fiume Arno e Stazione di sollevamento e grigliatura liquami in Destra d'Arno (Comune di Firenze)_ 1998 –2000

Coordinatore alla sicurezza in fase di esecuzione per le opere civili ed elettromeccaniche per il completamento dell'Impianto di Depurazione delle Acque del Comprensorio Fiorentino Coordinamento alla sicurezza II° e III° lotto (Publiacqua S.p.A.) _ 2002 - in corso

Assistente alla Direzione Lavori e contabilità lavori per le opere civili ed elettromeccaniche per il completamento dell'Impianto di Depurazione delle Acque del Comprensorio Fiorentino –II° e III° lotto
(D.L. : Prof. Ing. L. Masotti)_ 2002 - in corso

2.4 Impianto di depurazione di Foce Sarno – Castellamare di Stabia, Napoli – Italia

BEGLAR Ingegneria S.r.l.
Sede Legale: Via L.Cherubini, 20 - 50123 Firenze
Sede Operativa: Via S. Spirito, 14 - 50125 Firenze

IMPIANTO DI FOCE SARNO

SITO: Castellammare di Stabia, Napoli

COMMITTENTE: Commissario Delegato per il superamento dell'emergenza socio-ecomomica-ambientale nel bacino idrografico del fiume Sarno

DATA: 2005-2010

IMPORTO LAVORI: 23.849.892,21 euro (I lotto)
17.000.000,00 euro (II lotto)

POTENZIALITA': 500.000 AE

DESCRIZIONE: Progettazione preliminare e definitiva adeguamento funzionale dell'impianto di depurazione di Foce Sarno al D.lgs. 152 e s.m.i – I° e II° lotto (linea liquami e linea fanghi).

L'impianto è composto dalle seguenti sezioni:
Linea acque:
- comparto biologico (mod.UCT modificato)
- sedimentazione secondaria
- disinfezione chimica
- trattamento acque di pioggia

Linea fanghi:
- ispessimento dinamico
- digestione aerobica
- disidratazione per centrifugazione
- essiccamento termico